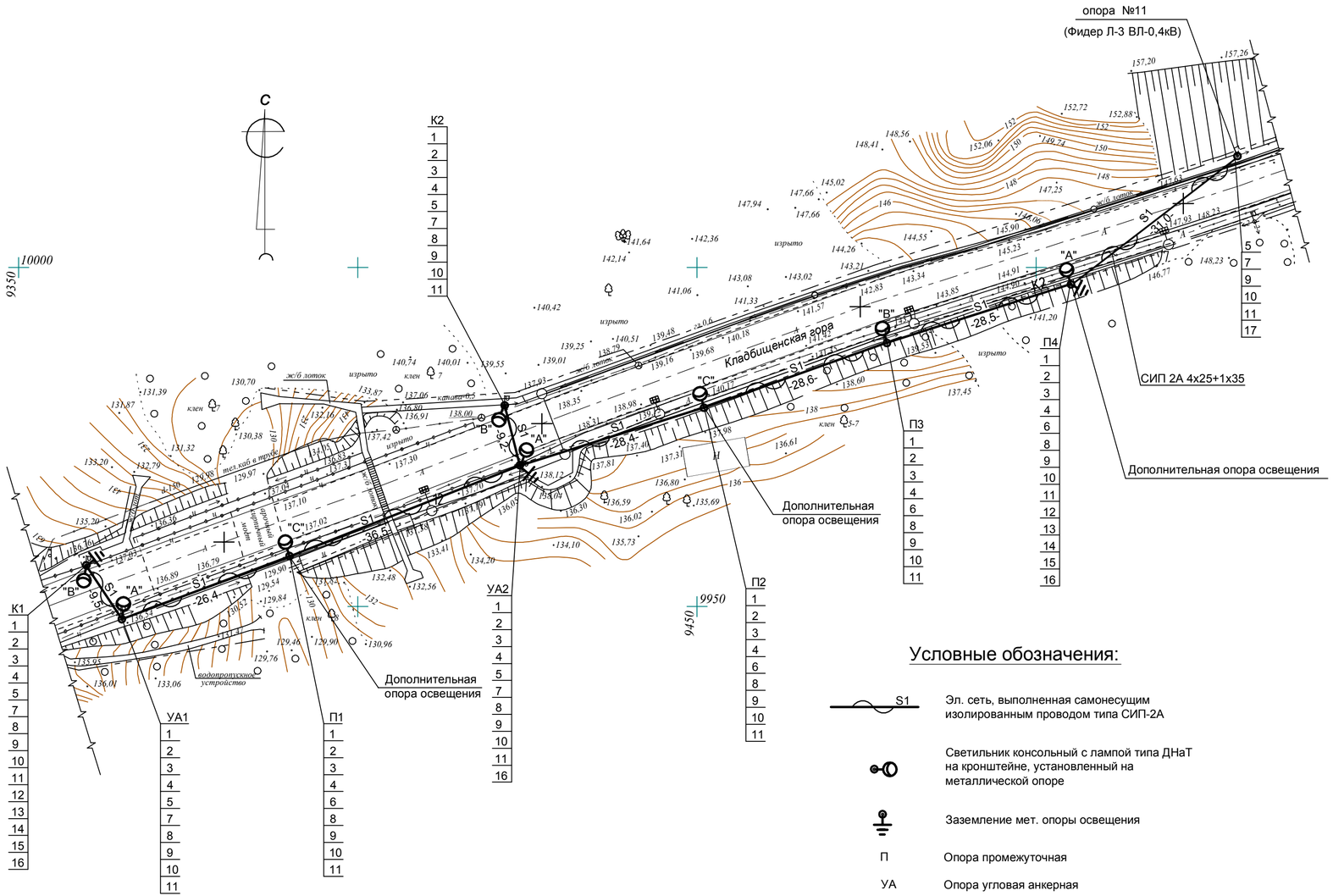

Марка поз.	Обозначение	Наименование	Кол.	Примечание
1		Опора металлическая граненая силовая, Н=10м	8	"Amiga"
		ОГС-1.3-10		
2		Кронштейн К11-0.5-1.2-1-1	8	"Amiga"
3		Светильник консольный ЖКУ 50-150-001 , IP65	8	"Amiga"
4		Лампа натриевая высокого давления ДНаТ-150	9	
		~220В,150Вт		
5		Анкерный зажим РА1500	6	
6		Комплект промежуточной подвески ES 1500E	5	
7		Кронштейн анкерный CS 10.3	6	
8		Зажим ответвительный прокалывающий Р645	32	
9		Лента крепежная F207	20	м
10		Скрепа для крепления ленты NC20	20	
11		Стяжной хомут E778	24	
12		Ограничитель перенапряжения ОР600/50	8	
13		Зажим ответвительный для закорачивания и заземления	2	
		РС481		
14		Устройство для закорачивания М6D	2	
15		Устройство заземления МаТ	2	
16	ГОСТ 2590-2006	Сталь круглая d=18мм, L=5м	3	
17		Зажим ответвительный прокалывающий Р70	4	
	ТУ 16-К71.268-98	Провод самонесущий СИП- 2А, сечением:	230	м
		4х25+1х35 -1,0кВ		
	ГОСТ 7399-80	Провод медный гибкий ПВС, сечением:	15	м
		3х2,5 -0,38кВ		для зарядки светильников

1. Установленная мощность освещения составляет:

Руст.=150х8=1200Вт (1.2кВт)

Условные обозначения:

S1	Эл. сеть, выполненная самонесущим изолированным проводом типа СИП-2А
	Светильник консольный с лампой типа ДНаТ на кронштейне, установленный на металлической опоре
	Заземление мет. опоры освещения
П	Опора промежуточная
УА	Опора угловая анкерная
К	Опора концевая анкерная
" А "	Фаза А

Согласовано

Взам. инв. №

Подп. и дата

Инв. № подл.

Изм.	Кол.уч	Лист	№ док	Подпись	Дата
Нач. отд.					
Вед.инж					
Проверил					
Н. контр.					

14/10 - ЭН

Благоустройство ул. Почтовая с реконструкцией водопроводной сети и строительством канализационной сети, благоустройство Тяпкиной горы с реконструкцией водопропускного сооружения и благоустройство Кладбищенской горы в г. Лебедянь.

Стадия	Лист	Листов
Р	3	

Кладбищенская гора
Электрическое освещение.План